

PLANTA 1/20

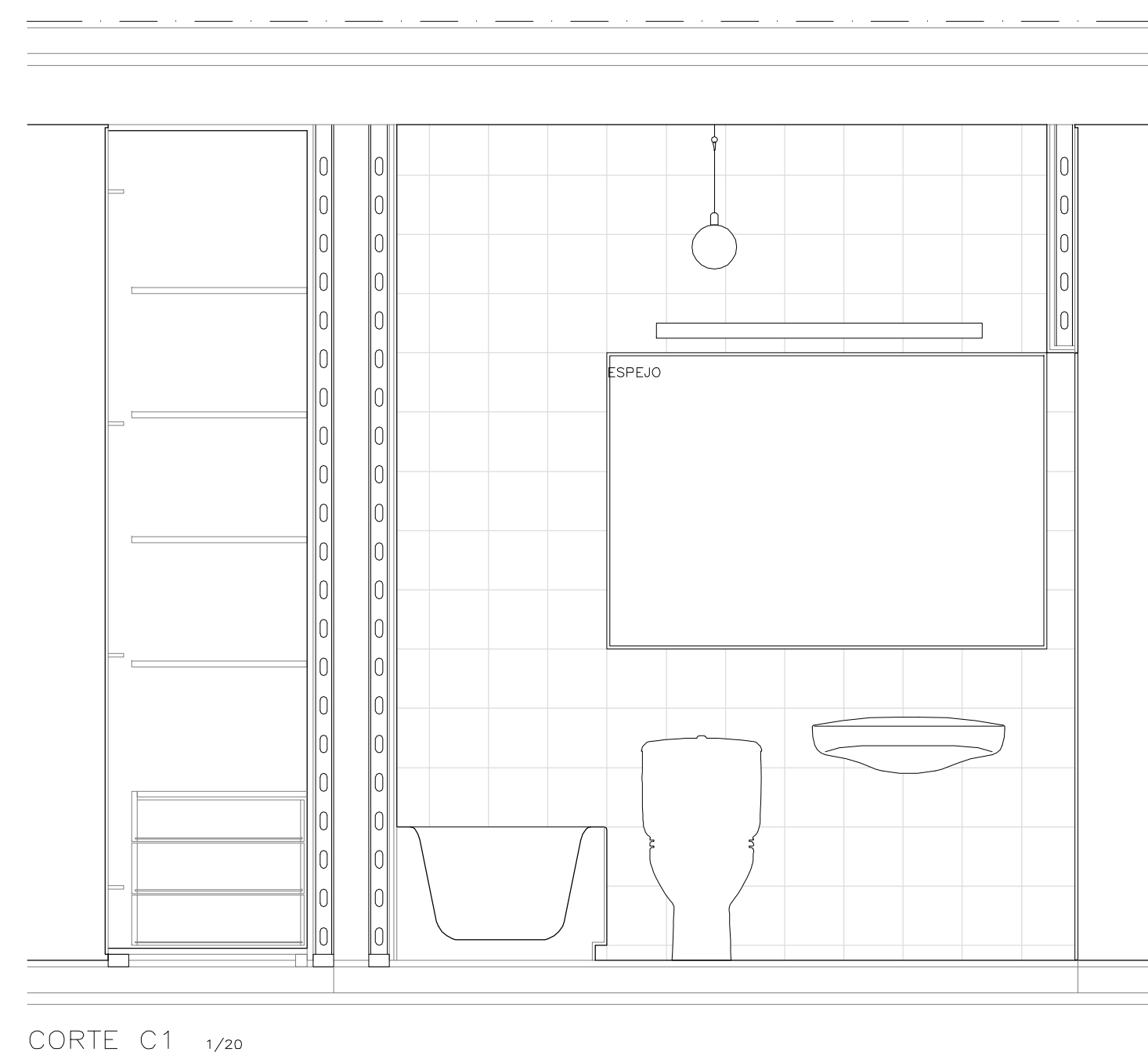

CORTE C1 1/20

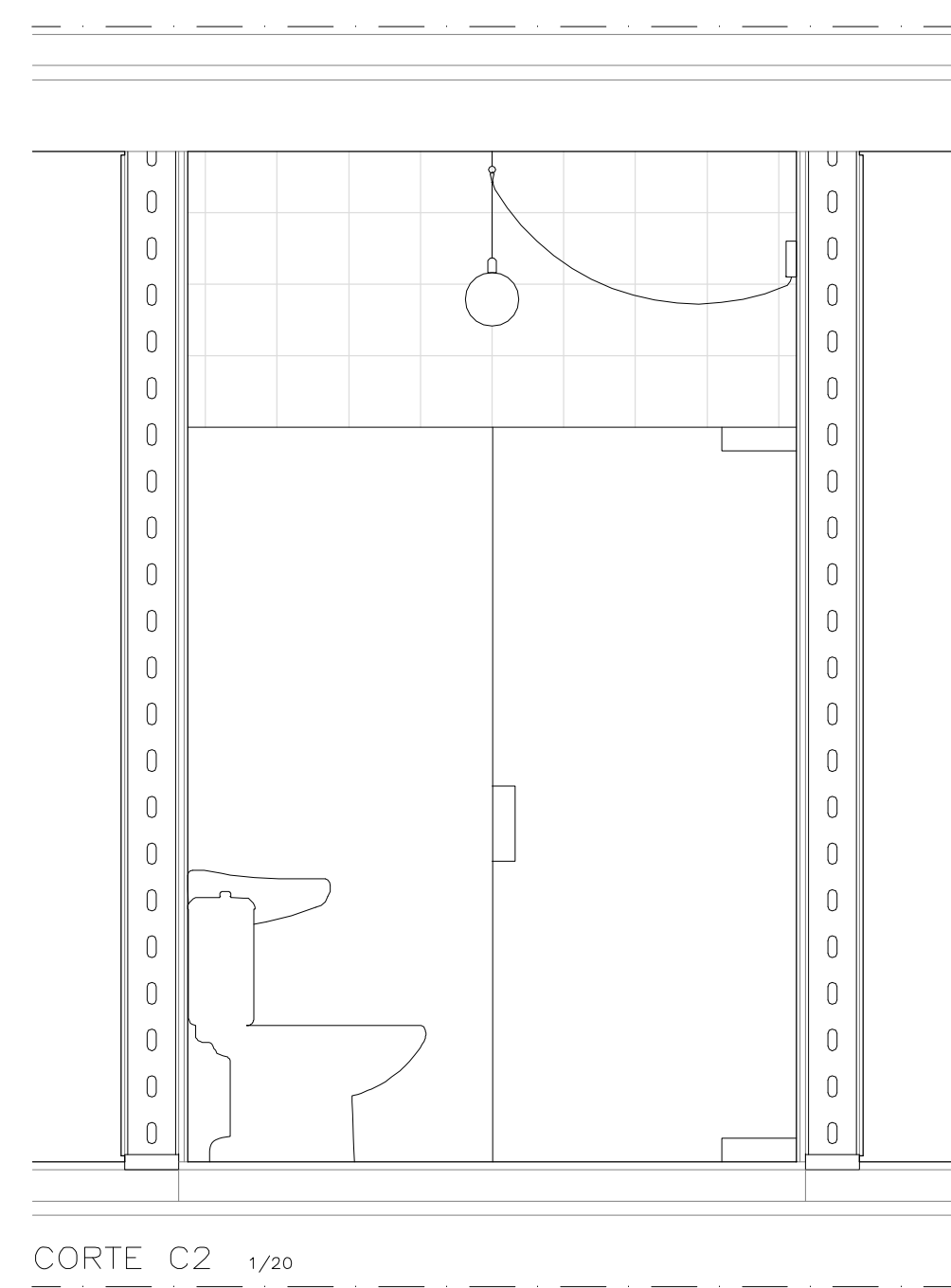

CORTE C2 1/20

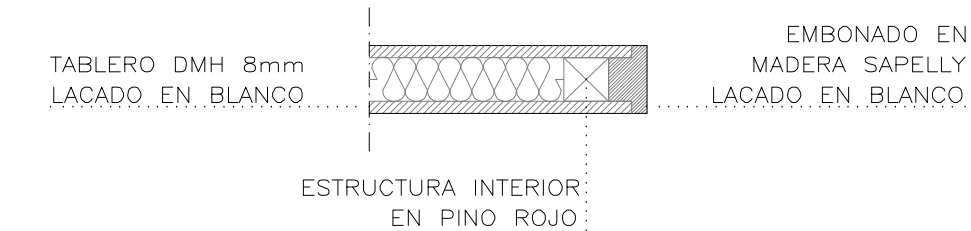
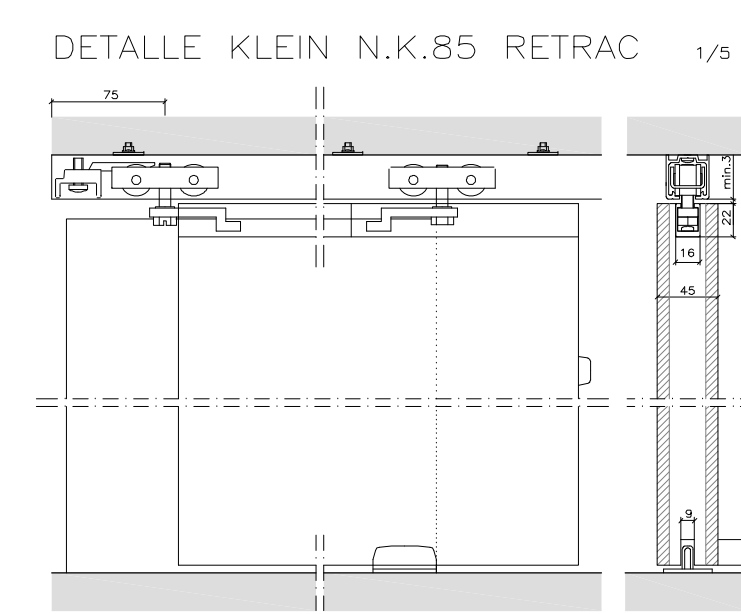
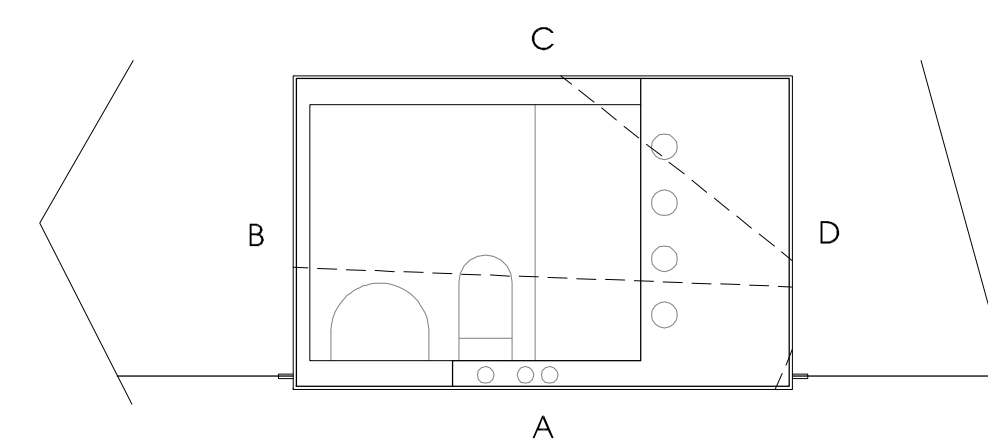
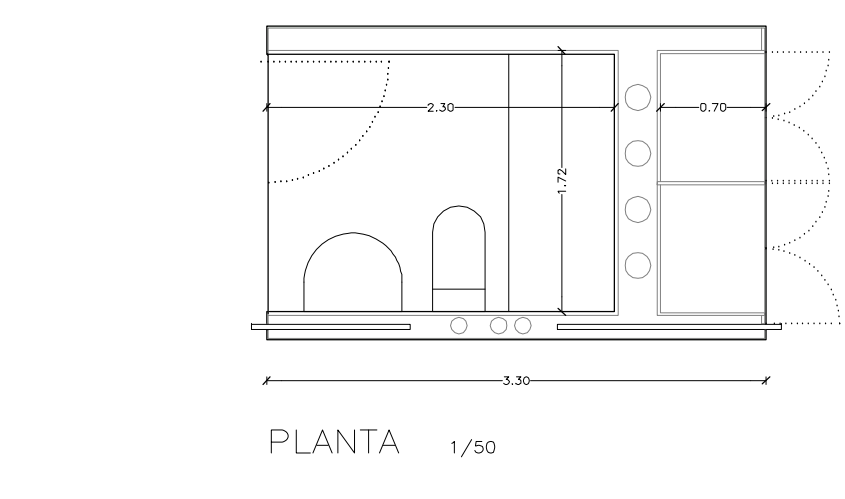
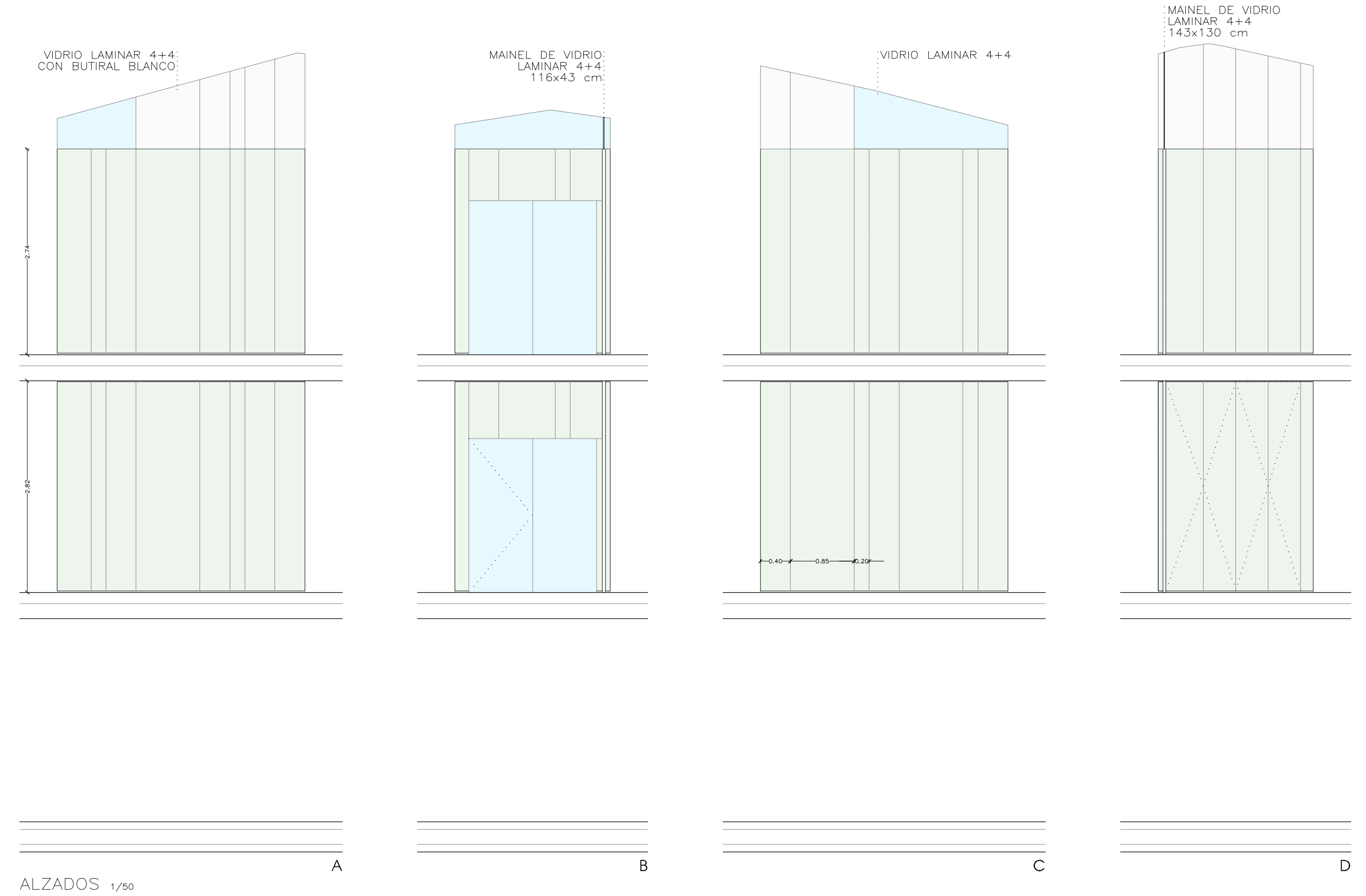
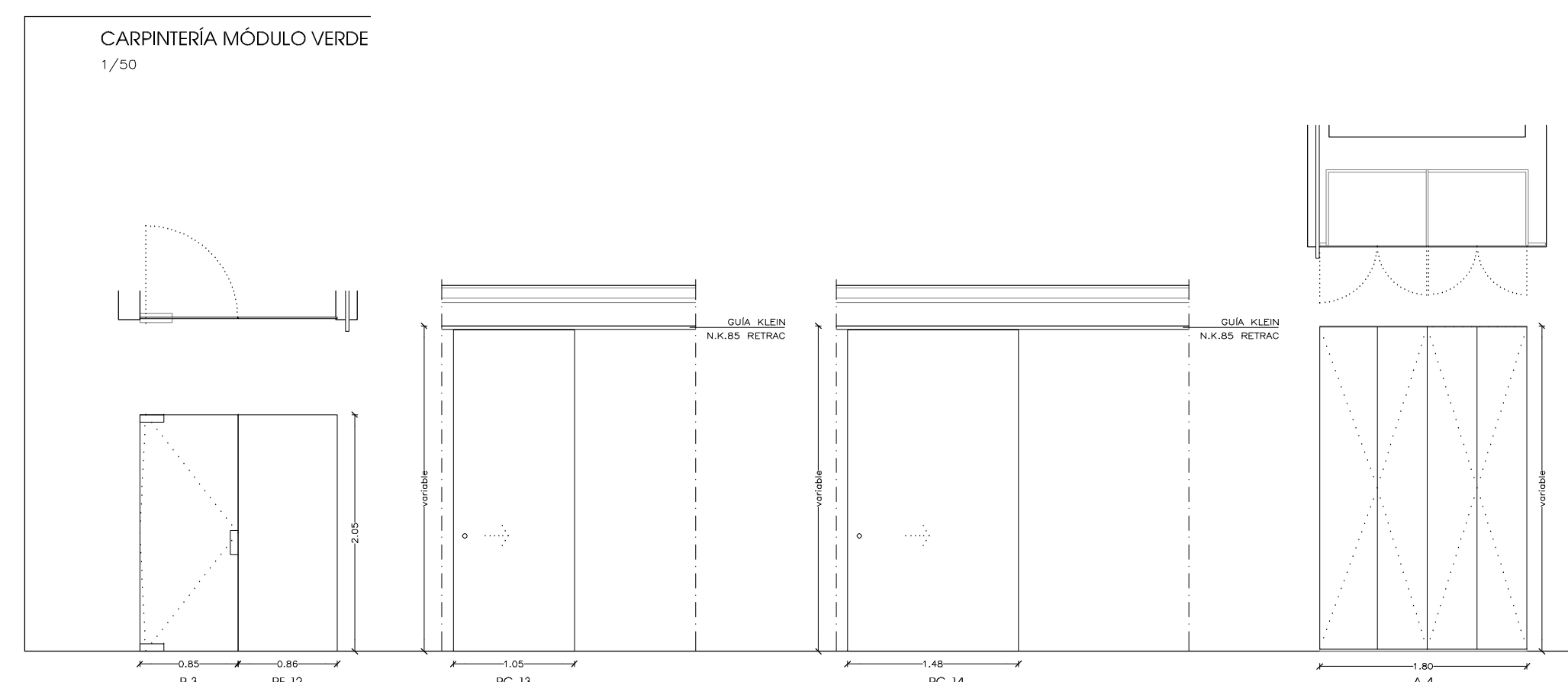
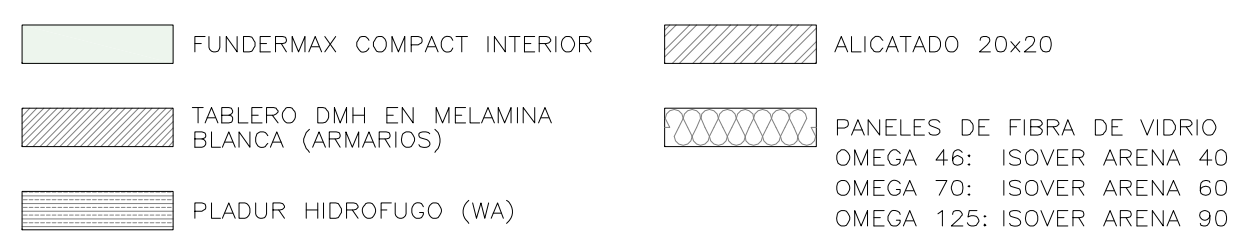
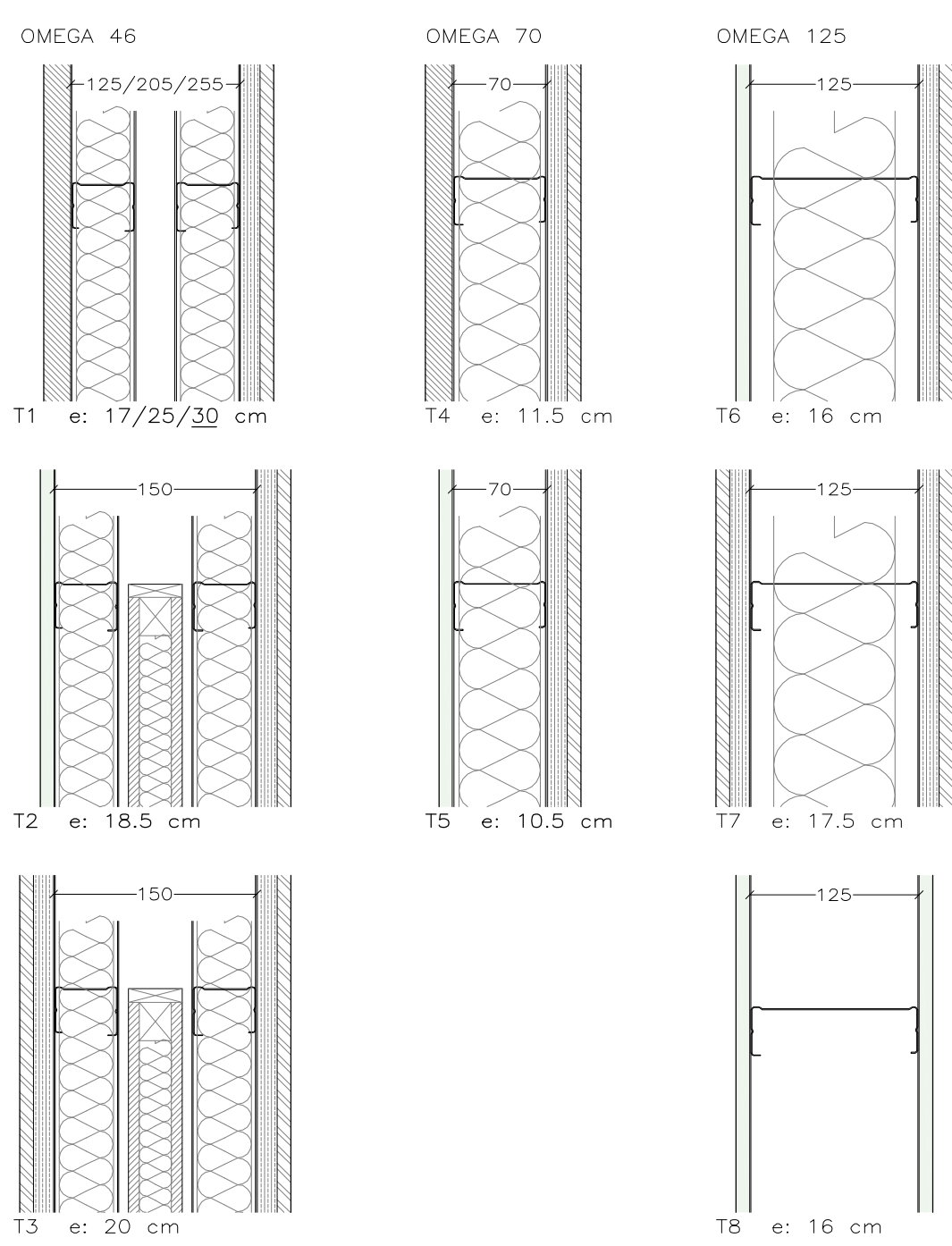
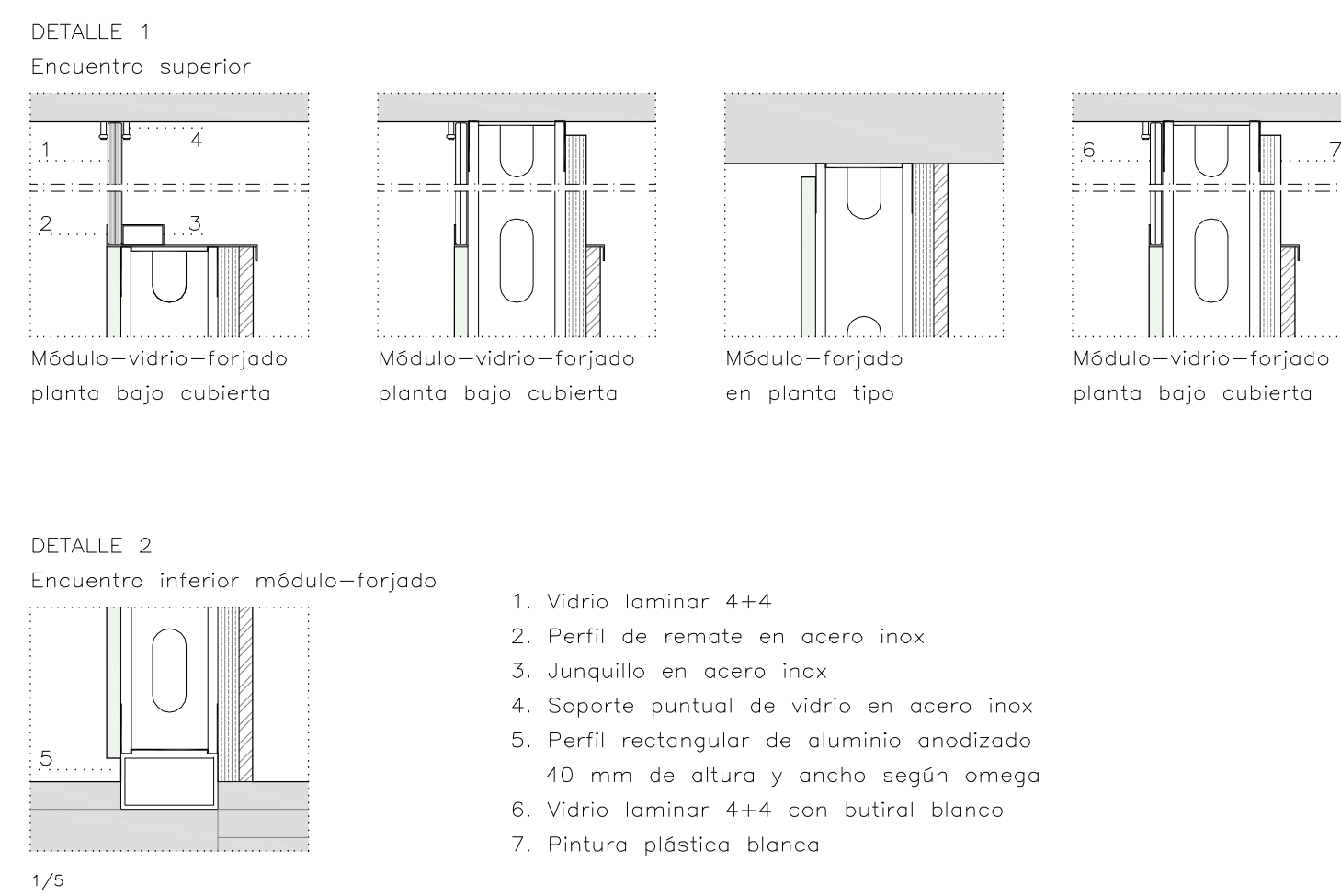

P3	Puerta de vidrio abatible en su eje vertical de dimensiones 85x205 cm. Construida con luna securit templada de 10 mm de espesor. Incluye herrajes y frenos de Dorma o similar.	85x205	2
PF12	Paño de vidrio fijo de dimensiones 86x206 cm. Construido con luna securit templada de 10 mm de espesor. Incluye herrajes de Dorma o similar.	86x206	2
PC13	Puerta interior de paso corredera, acabada en esmalte blanco. Compuesta por Bastidor interior de pino - doble tablero de DMH de 8 mm - embonado perimetral, incluye uñero. Herrajes de corredera: guía Klein, modelo N.K.85 RETRAC.	105xVAR 148xVAR	2 2
A4	Módulo de armario compuesto por puertas, baldas, cajoneras y con los siguientes elementos: - Estructura formada por tablero aglomerado hidrófugo de 20mm acabado en melamina PANOPREY. Levantada sobre escuadras 110x30mm acabadas en melamina. - Divisiones intermedias y baldas en tablero aglomerado hidrófugo de 18mm acabado en melamina PANOPREY. - Puertas en tablero aglomerado hidrófugo de 19mm chapadas con POLYREY de alta presión postformable de 0.2mm. - Bisagras tipo cazoleta y cerradura Tip-On. - Todos los acabados (melamina y chapado) son en color del módulo.	180xVAR	2



REHABILITACIÓN DE SIETE EDIFICACIONES PARA LOCAL COMERCIAL Y NUEVE VIVIENDAS
PROYECTO BÁSICO Y DE EJECUCIÓN

Situación: Manzana comprendida por las Rivas Ferreira, S. Sebastián y Subida a Costa
CONSORCIO DE CASCO VELLO
Petitionario: S. Sebastián y Subida a Costa
Fecha: Mayo de 2.010
Expediente: 0106
Arquitectos: Perfecto Cendón Domínguez, F. Javier Vázquez Fernández



CONSORCIO CASCO VELLO C/08
ESCALA 1/50 - 1/20 - 1/5

Los Arquitectos: Perfecto Cendón Domínguez, F. Javier Vázquez Fernández

SUBIRUTA A: ESCALA 1/50 - 1/20 - 1/5

CENDÓN-VAZQUEZ ARQUITECTOS S.C.P. Príncipe 26 2º 36202 Vigo cendon-vazquez@coag.es T 986 113 673 F 986 113 693

