

RIBEIRA DO BERBÉS 39 / SAN FRANCISCO 2

Número de viviendas: 2

Proxecto: José Luis Quintela Porro

Superficie const. Total: 222,03 m²

- **Vivenda A: (RB39 – PL 0-1)**
2D + S.C.C + 1B + LT + 1A + AI (89,62 m² útiles)
- **Vivenda B: (SF2 – pl 2-3)**
2D + S.C.C + C + 2B + LT (106,03 m² útiles)

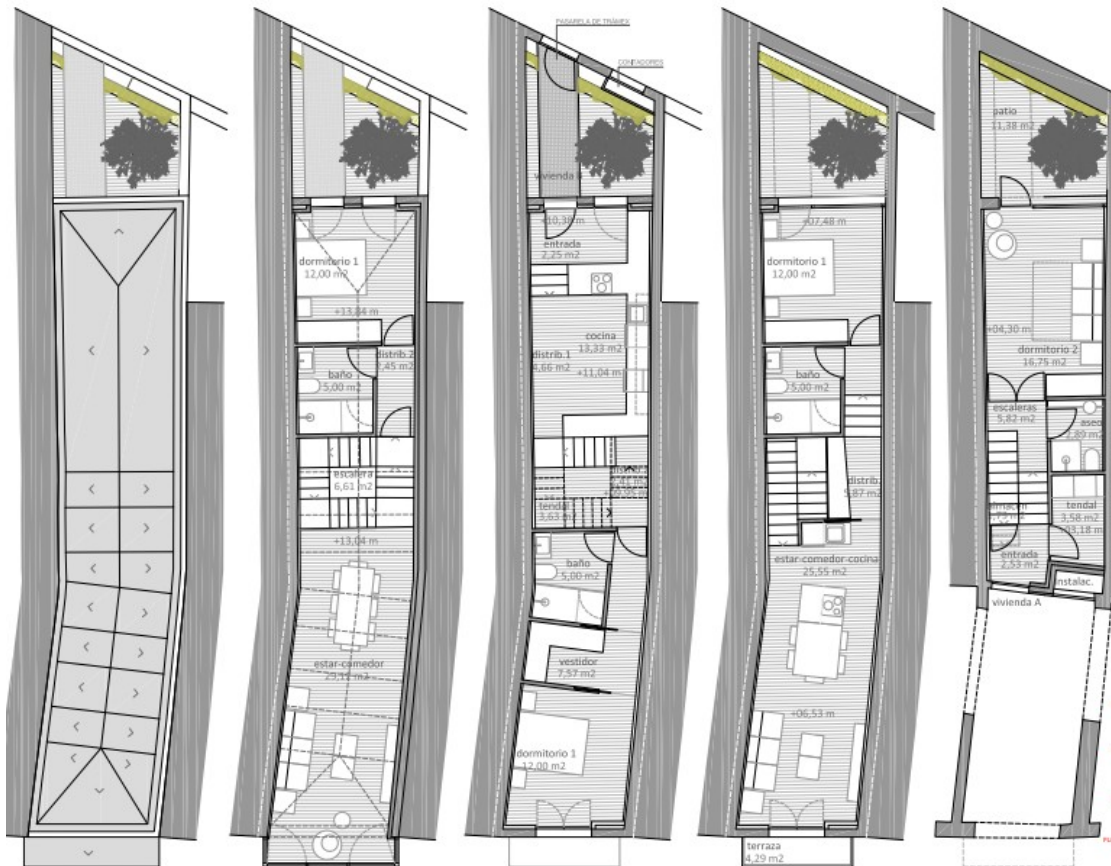
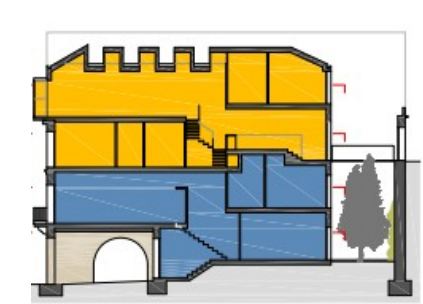

REHABILITACIÓN DO CASCO VELLO

RIBEIRA DO BERBÉS 29 – SAN FRANCISCO 2

REHABILITACIÓN DO CASCO VELLO